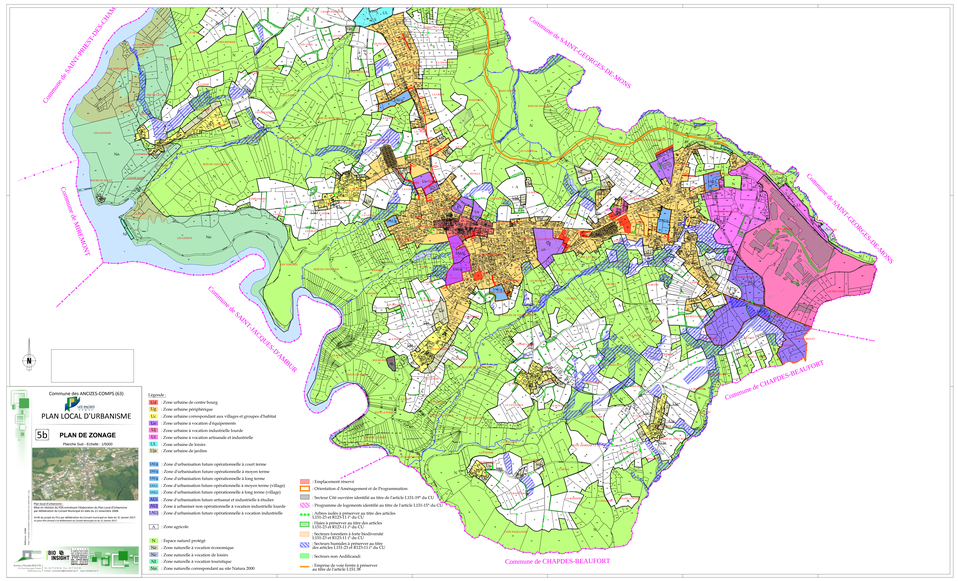

Commune de ANCOSTS-COMPS (63)

PLAN LOCAL D'URBANISME

5b **PLAN DE ZONAGE**

Planche Sud - Échelle : 1/5000

Mise en Forme de Plan :
Bilan de l'enquête de PLU construction Élaboration du Plan Local d'Urbanisme par délibération du Conseil Municipal en date du 11 décembre 2006
Arrêt du projet de PLU par délibération du Conseil Municipal en date du 15 janvier 2007
Arrêt du projet de PLU modifié par délibération du Conseil Municipal en date du 12 avril 2011

Mars 2013

Agence d'Urbanisme Bio 15 Vulcanie
Cabinet Bio 15 Vulcanie
Tél : 04 73 60 50 50 - Fax : 04 73 60 50 51
Email : contact@bio15.com - www.bio15.com

BIO 15 VULCANIE

MAIRIE DE ANCOSTS-COMPS
Place de la Mairie
63 320 ANCOSTS-COMPS
Tél : 04 73 60 00 01 - Fax : 04 73 60 00 01
Email : mairie.ancosts-comps@wanadoo.fr

Légende :

- **UA** : Zone urbaine du centre bourg
- **Ua** : Zone urbaine périphérique
- **Lc** : Zone urbaine correspondant aux villages et groupes d'habitat
- **Ue** : Zone urbaine à vocation d'équipements
- **Ui** : Zone urbaine à vocation industrielle lourde
- **Ua** : Zone urbaine à vocation artisanale et industrielle
- **Ls** : Zone urbaine de loisirs
- **Ua** : Zone urbaine de jardins

- **1AUa** : Zone d'urbanisation future opérationnelle à court terme
- **1AUe** : Zone d'urbanisation future opérationnelle à moyen terme
- **1AUg** : Zone d'urbanisation future opérationnelle à long terme
- **1AU** : Zone d'urbanisation future opérationnelle à moyen terme (village)
- **1AUc** : Zone d'urbanisation future opérationnelle à long terme (village)
- **1AUi** : Zone d'urbanisation future artisanal et industrielle à étudier
- **2AUi** : Zone à urbaniser non opérationnelle à vocation industrielle lourde
- **1AUi** : Zone d'urbanisation future opérationnelle à vocation industrielle

- **A** : Zone agricole

- **Np** : Espace naturel protégé
- **Ne** : Zone naturelle à vocation économique
- **Nc** : Zone naturelle à vocation de loisirs
- **Nt** : Zone naturelle à vocation touristique
- **Nn** : Zone naturelle correspondant au site Natura 2000

- Emplacement réservé
- Orientation d'Aménagement et de Programmation
- Secteur Cité ouvrière identifié au titre de l'article L151-19° du CU
- SSS : Programme de logements identifié au titre de l'article L151-15° du CU
- ★★★ : Arbres isolés à préserver au titre des articles L151-23 et R123-11 7° du CU
- Haies à préserver au titre des articles L151-23 et R123-11 7° du CU
- Sections humides à faire fructifier au titre des articles L151-23 et R123-11 7° du CU
- NNN : Sections humides à préserver au titre des articles L151-23 et R123-11 7° du CU
- Sections non Assainissaud
- Emprise du voie ferrée à préserver au titre de l'article L151-38